



# Versana Essential™

Flexibel in der Anwendung.



# Versana Essential

Ihre Patienten verlassen sich auf Sie, Ihre Fähigkeiten und Ihre Praxisausstattung. Wir verstehen, dass Sie die Qualität Ihrer Praxisausstattung mit zuverlässigen Ultraschall-Geräten verbessern möchten. Daher haben wir dieses System mit besonderem Augenmerk auf Ihre wachsenden medizinischen Herausforderungen entwickelt, um Sie bei der Weiterentwicklung Ihres klinischen Potentials zu unterstützen. Mit der Qualität, Zuverlässigkeit und Budgetfreundlichkeit, die Sie sich wünschen.

**FLEXIBEL IN DER ANWENDUNG. ERSCHWINGLICH IM PREIS.**

*Ultraschall der Spitzenklasse budgetfreundlich konzipiert.*



**Der Partner, dem Sie vertrauen können**



**Die Rundum-Lösung**



**Eine Chance zur Weiterentwicklung**





Versana Essential

L6-12

AC

# Der Partner, dem Sie vertrauen können.



Vertrauen Sie beim Ultraschall einem Partner, der Ihre besonderen Ansprüche versteht und profitieren Sie von GE's langjähriger Erfahrung in der Ultraschallbildgebung.

Das Versana Essential bietet Ihnen die Zuverlässigkeit, welche Sie von einem GE-Healthcare Ultraschallsystem erwarten. Zudem können Sie sich auf unseren Support und unsere Garantieleistungen verlassen, so dass Sie sich voll auf Ihre Patienten konzentrieren können.



Hochqualitative Farbdoppler-Bildgebung zur Verbesserung Ihrer diagnostischen Konfidenz



Bekannte Zuverlässigkeit der GE Ultraschall-Technologie



Mehrjährige Serviceleistungen sowie technischer Support – alles aus einer Hand

**Mit Hilfe des Farbdopplers** lassen sich Nierengefäße, Schilddrüse und der Blutfluss in der Aorta, der Carotis und den unteren Extremitäten sowie im Herzen darstellen.



Gallenblase

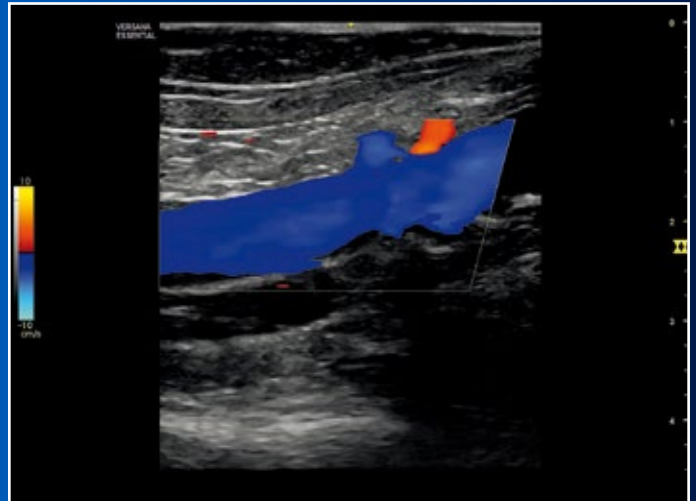

Farbdoppler an unteren Extremitäten-Gefäßen



Kardialer Farbdoppler

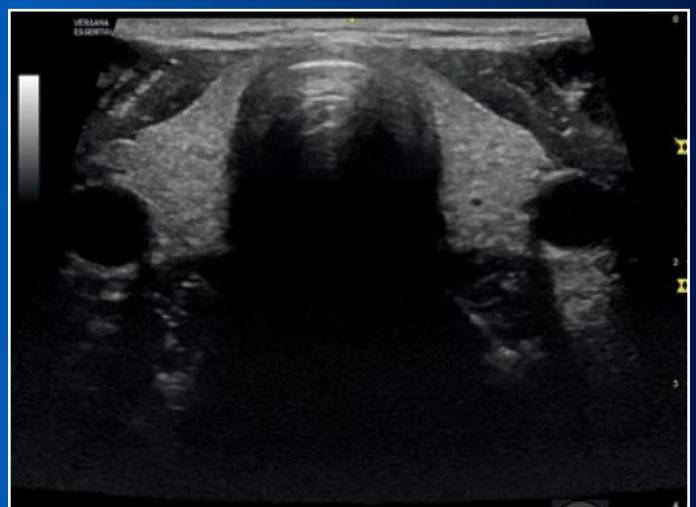

Schilddrüse

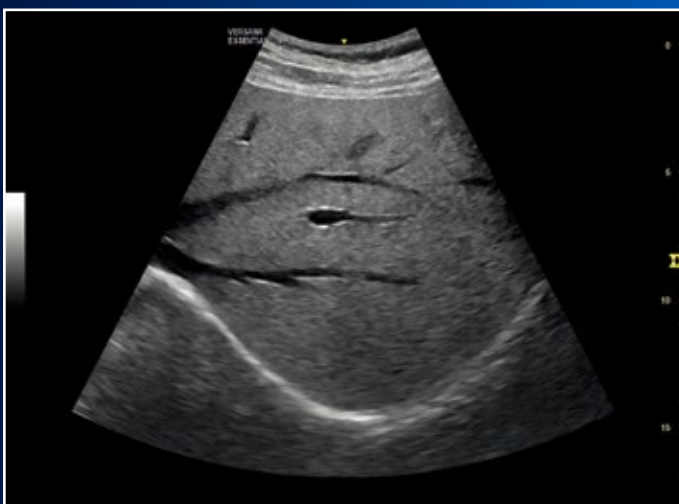

Leber



Sonographie der Carotis mit PW-Doppler

# Eine Rundum-Lösung

Das Versana Essential ist die Rundum-Lösung für Ihre Ultraschall-Belange – einfach in der Handhabung und effizient in der Anwendung. Es ermöglicht Ihnen valide Diagnosen zu stellen – für eine schnelle Therapieentscheidung.

Das Versana Essential ist budgetfreundlich konzipiert und erschwinglich im Preis. Damit Ihre Betriebskosten überschaubar bleiben, bieten wir Ihnen attraktive Finanzierungsmöglichkeiten an.

## Der Patient im Fokus - mit Hilfe von:



**Whizz** – die One-Touch-Bedienung zur Bildoptimierung



Mit Hilfe des **Scan-Coach** erhalten Sie in Echtzeit Unterstützung bei der Positionierung der Sonde

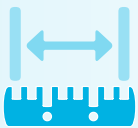

**Auto IMT** – zur automatischen Messung der IMT



Tipps und Informationen von **My Trainer** – dem integrierten Trainingsmodul zur einfachen Konfiguration des Geräts und Optimierung Ihrer Arbeitsabläufe

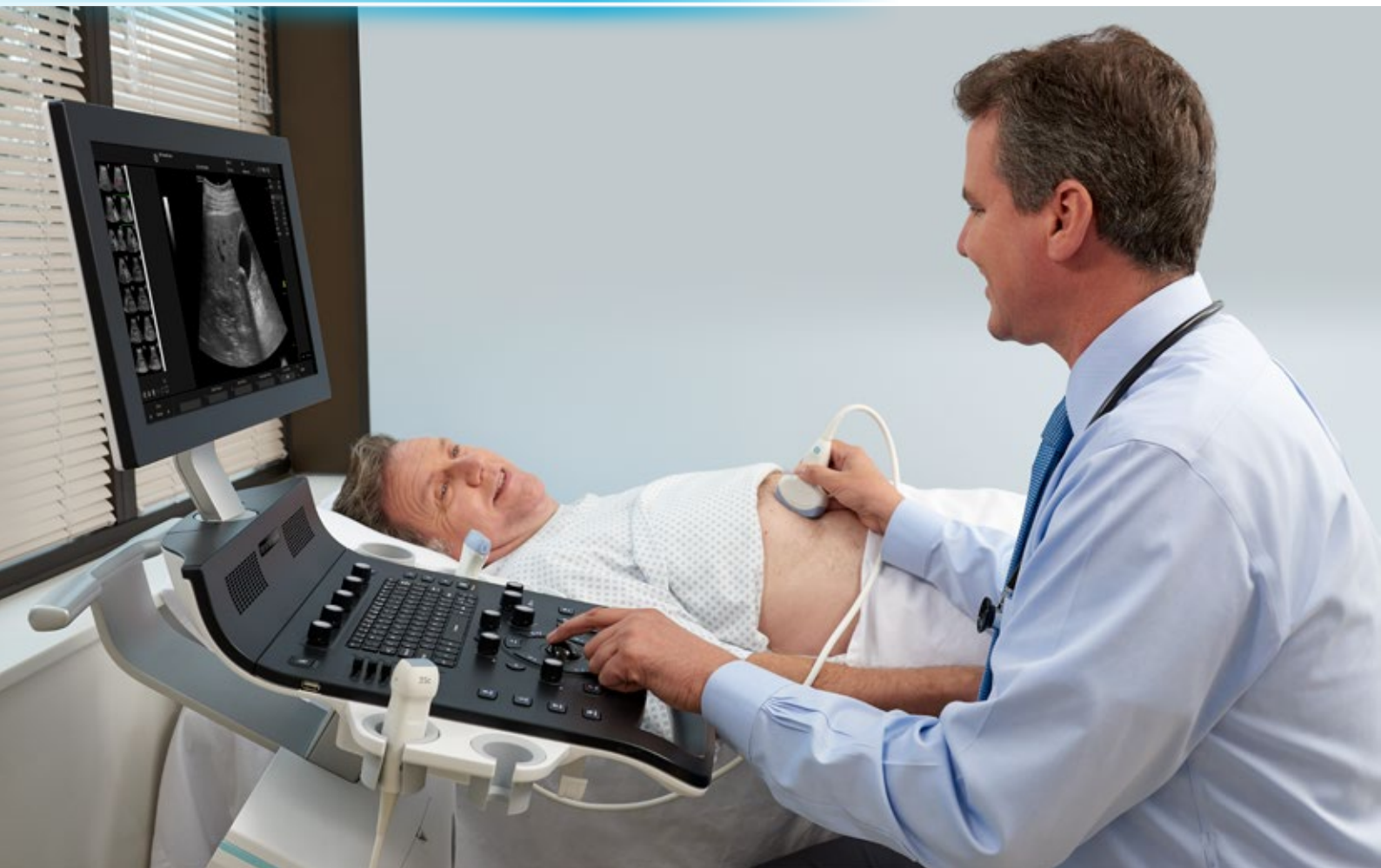

# Die Chance zur Weiterentwicklung

Erweitern Sie Ihr Praxisangebot um die Ultraschalldiagnostik – zum weiteren Ausbau Ihres Patientenstamms. Zudem bieten wir Ihnen verschiedene Optionen an. So kann das Versana Essential Ultraschallsystem individuell auf Ihre klinischen Anforderungen zugeschnitten werden.

Das Versana Essential ist vielseitig und flexibel einsetzbar und wurde konzipiert zur

Vereinfachung Ihres Workflows

Verbesserung Ihrer klinischen Effizienz

Unterstützung Ihrer täglichen Arbeit

Bewältigung Ihrer klinischen Herausforderungen

Unterstützung Ihrer Befundung



**VERSANA ESSENTIAL: FLEXIBEL IN DER ANWENDUNG.**

*Flexibel in der Anwendung. Erschwinglich im Preis. Ultraschall der Spitzenklasse budgetfreundlich konzipiert.*

Das Produkt ist möglicherweise nicht in allen Ländern und Regionen verfügbar. Das Gerät hat keine Zulassung für den US-Markt und ist dort nicht im Handel erhältlich.

## Imagination at work

© 2019 General Electric Company - Alle Rechte vorbehalten.

GE Healthcare behält sich das Recht vor, Änderungen an den hier gezeigten Spezifikationen und Merkmalen vorzunehmen und das Produkt jederzeit ohne vorherige Ankündigung oder Verpflichtung einzustellen. Für die aktuellsten Informationen wenden Sie sich bitte an Ihren GE Healthcare-Vertreter. GE, das GE Monogramm und Versana Essential sind Markenzeichen der General Electric Company. GE Healthcare, eine Division der General Electric Company. GE Medical Systems, Inc., als GE Healthcare tätig.

November 2019

JB53048XX(1) 300-19-U097D

